

B84

BETRIEBS-
RATSWAHL
IG Metall
Arbeiter

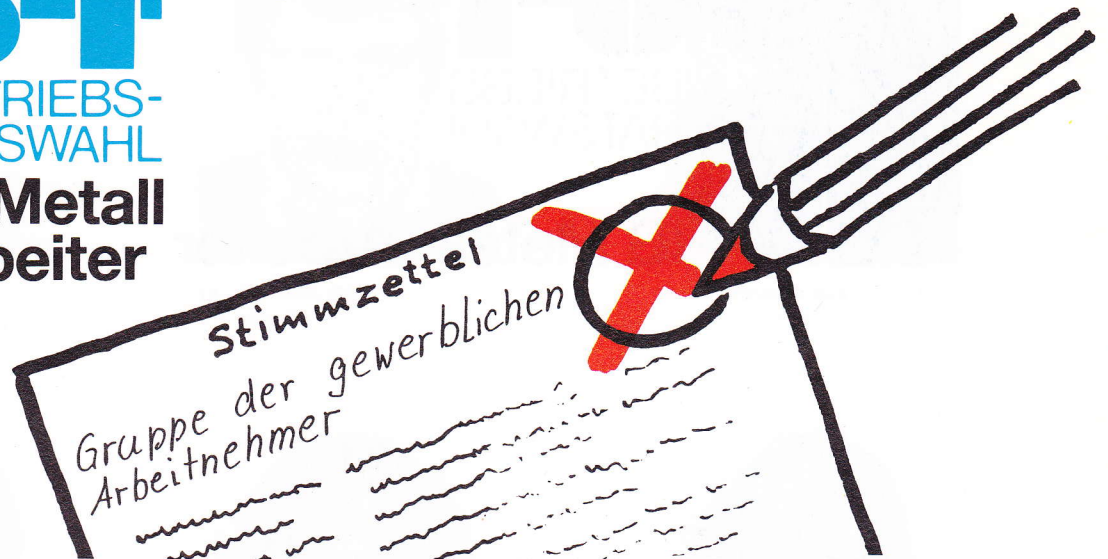

**Auf die Mannschaft
kommt es an!**

BETRIEBSRATSWAHL-
EIN KLARER FALL:



IG METALL

Wir Kandidaten vertreten
alle Beschäftigten
der Fa. WABCO Westinghouse
Fahrzeughydraulik GmbH

B84

BETRIEBS-
RATSWAHL

IG Metall Arbeiter

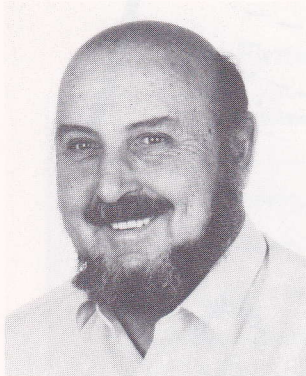

1. Ronshausen, Ronny
geb. 25. 5. 1929
Schlosser



2. Neugebauer, Udo
geb. 7. 12. 1946
Schleifer



3. Plath, Michael
geb. 5. 9. 1943
Elektriker



4. Dönmez, Satki
geb. 15. 11. 1940
Schlosser

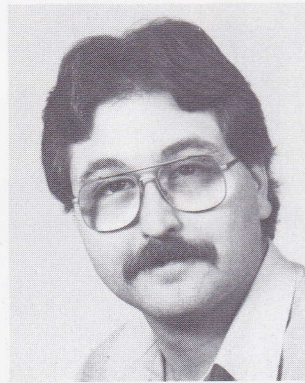

5. Zyla, Michael
geb. 20. 12. 1954
Schlosser



6. Brand, Reinhard
geb. 18. 4. 1950
Werkzeugmacher



7. Kiefer, Klaus
geb. 21. 12. 1934
Dreher



8. Rose, Hans-Werner
geb. 19. 8. 1932
Galvaniseur



9. Busche, Friedrich
geb. 11. 8. 1935
Schlosser



10. Warmbold, Wilfried
geb. 6. 11. 1947
Schlosser



11. Gerlach, Rolf
geb. 19. 6. 1942
Elektriker



12. Chudoba, Heidi
geb. 23. 4. 1954
Prüferin



13. Meyer, Günter
geb. 8. 9. 1938
Tischler



14. Geburzi, Gisela
geb. 15. 7. 1932
Lagerarbeiterin



15. Samli, Nihat
geb. 15. 1. 1948
Schlosser

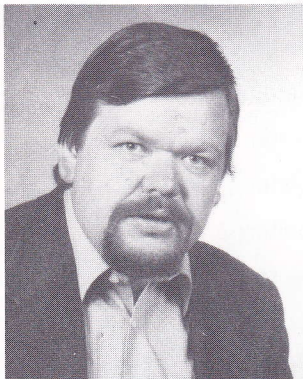

16. Sander, Wolfgang
geb. 3. 6. 1950
Kontrollleur



17. Morhenner, Günter
geb. 23. 10. 1936
Lagerarbeiter



18. Stahlberg, Kurt
geb. 13. 9. 1929
Lagerarbeiter

**Ein starker Betriebsrat
gibt Rückhalt, Auftrieb
und Durchsetzungskraft**



**Starke Betriebsräte gibt es nur
mit einer starken Gewerkschaft**

**Für Aus- und Fortbildung
der Betriebsräte sorgt eine starke**



IG METALL



**Stimmzettel für die Betriebsratswahl 1984
Gruppe der gewerblichen Arbeitnehmer
der Firma WABCO Westinghouse Fahrzeugbremsen GmbH**

Nr.	Name	geb. am	Beruf	Arbeitnehmer- gruppe	
1	Ronshausen, Ronny	geb. 25. 5. 1929	Schlosser	Arbeiter	<input type="radio"/>
2	Neugebauer, Udo	geb. 7. 12. 1946	Schleifer	Arbeiter	<input type="radio"/>
3	Plath, Michael	geb. 5. 9. 1943	Elektriker	Arbeiter	<input type="radio"/>
4	Dönmez, Satki	geb. 15. 11. 1940	Schlosser	Arbeiter	<input type="radio"/>
5	Zyla, Michael	geb. 20. 12. 1954	Schlosser	Arbeiter	<input type="radio"/>
6	Brand, Reinhard	geb. 18. 4. 1950	Werkzeugm.	Arbeiter	<input type="radio"/>
7	Kiefer, Klaus	geb. 21. 12. 1934	Dreher	Arbeiter	<input type="radio"/>
8	Rose, Hans-Werner	geb. 19. 8. 1932	Galvaniseur	Arbeiter	<input type="radio"/>
9	Busche, Friedrich	geb. 11. 8. 1935	Schlosser	Arbeiter	<input type="radio"/>
10	Warmbold, Wilfried	geb. 6. 11. 1947	Schlosser	Arbeiter	<input type="radio"/>
11	Gerlach, Rolf	geb. 19. 6. 1942	Elektriker	Arbeiter	<input type="radio"/>
12	Chudoba, Heidi	geb. 23. 4. 1954	Prüferin	Arbeiter	<input type="radio"/>
13	Meyer, Günter	geb. 8. 9. 1938	Tischler	Arbeiter	<input type="radio"/>
14	Geburzi, Gisela	geb. 15. 7. 1932	Lagerarbeiterin	Arbeiter	<input type="radio"/>
15	Samli, Nihat	geb. 15. 1. 1948	Schlosser	Arbeiter	<input type="radio"/>
16	Sander, Wolfgang	geb. 3. 6. 1950	Kontrolleur	Arbeiter	<input type="radio"/>
17	Morhenner, Günter	geb. 23. 10. 1936	Lagerarbeiter	Arbeiter	<input type="radio"/>
18	Stahlberg, Kurt	geb. 13. 9. 1929	Lagerarbeiter	Arbeiter	<input type="radio"/>

**Bis zu 8 Kandidaten ankreuzen
Stimmzettel mit mehr als 8 Kreuzen sind ungültig**

Nur die Kandidaten der IG Metall vertreten die gesamte Belegschaft. Denn Sie kommen aus allen Bereichen.

Jeder unserer Kandidaten weiß, daß Betriebsratsarbeit Zeit erfordert – auch Freizeit.
»Sie sind bereit, sich diese Zeit zu nehmen.«

Übrigens: Nur wer wählt kann später auch meckern:

**Darum am Dienstag, dem 3. April 1984, von 7.00 bis 16.00 Uhr
im BR-Zimmer wählen!**