



# RHEINSTAHL HANOMAG

## Wichtige Hinweise

zur Betriebsratswahl 1965

Nur eine in den Betrieben  
festverankerte GEWERKSCHAFT  
ermöglicht eine wirksame  
INTERESSENVERTRETUNG  
durch die Betriebsräte.

**Die ENTSCHEIDUNG**

**liegt in DEINER Hand!**

*Hier sind die Kandidaten*



1



2



3



4



5



6



10



11

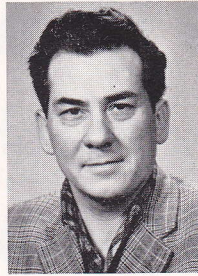

12



13



14



15

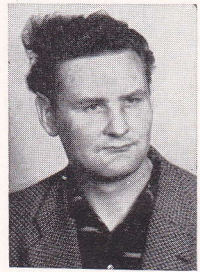

19



20

# DEINE KANDIDATEN STELLEN SICH V



23



24



25



26



27



28

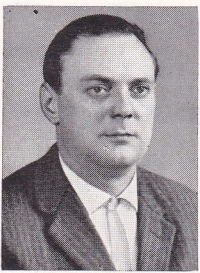

32



33



34

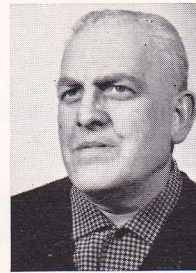

35



36



37



41



42



43



44



45



46

# BETRIEBSRATSWAHL 1965

## Lohnempfänger

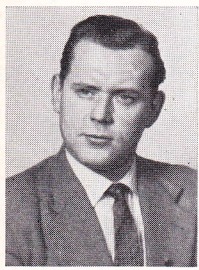

7



8



9

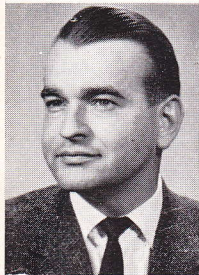

16



17



18



21



22



29



30



31



38



39



40



47



48

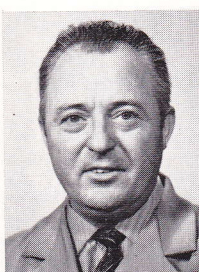

49

OR

Lfd. Nr.	Name, Vorname	geb.	Beruf
1	Kassubowski, Siegesbert	13. 10. 30	Dreher
2	Dietrich, Heinz	27. 6. 20	Dreher
3	Stark, Hans-Henning	21. 7. 26	Dreher
4	Pampel, Heinrich	4. 6. 21	Tischler
5	Kuhlmann, Wilhelm	27. 3. 04	Schlosser
6	Schulze, Hermann	1. 4. 04	Schlosser
7	Richter, Werner	11. 8. 27	Schlosser
8	Arndt, Werner	5. 10. 33	Schlosser
9	Finkelmann, Kurt	17. 5. 26	Schlosser
10	Hartmann, Franz	20. 4. 15	Former
11	Marben, Hermann	1. 9. 25	Elektriker
12	Kaiser, Fred	8. 6. 29	Dreher
13	Frerking, Heinz	26. 12. 13	Dreher
14	Felling, Gerhard	28. 3. 35	Dreher
15	Linstedt, Hans	26. 1. 24	Schlosser
16	Munske, Herbert	4. 3. 27	Dreher
17	Hamacher, Heinrich	17. 10. 06	Modelltischler
18	Oppermann, Rolf	9. 8. 26	Schlosser
19	Meyer, Heini	21. 1. 30	Schlosser
20	Filz, Karl	12. 8. 25	Dreher
21	Dümmer, Ernst	25. 11. 01	Revisor
22	Meyer, Heinz	4. 12. 18	Hilfsschlosser
23	Nolte, Heinrich	9. 1. 25	Autoschlosser
24	Adler, Otto	14. 5. 14	Dreher
25	Behrens, Elfriede	5. 1. 12	Bürohilfe
26	Asmuß, Elsa	23. 1. 13	Kernmacherin
27	Voigt, Erwin	3. 10. 29	Elektriker
28	Stötefeld, Karl	16. 7. 34	Schmied
29	Jonschefskey, Willi	29. 1. 18	Dreher
30	Strecker, Karl	30. 6. 14	Maurer
31	Peterzelt, Helmut	11. 11. 24	Schlosser
32	Mötje, Jürgen	19. 3. 23	Schlosser
33	Sadewasser, Felix	18. 12. 03	Dreher
34	Henke, Friedrich	19. 9. 24	Maschinenschlosser
35	Isensee, Friedrich	2. 8. 04	Werkzeugmacher
36	Henze, Georg	10. 8. 07	Revolverdreher
37	Jahn, Wolfgang	28. 2. 37	Maschinenschlosser
38	Böttcher, Werner	23. 6. 27	Schweißer
39	Felchner, Walter	5. 9. 20	Revolverdreher
40	Marhenke, Wilfried	28. 5. 29	Werkzeugmacher
41	Friedrichs, Rudolf	4. 7. 07	Elektriker
42	Schneider, Fritz	26. 11. 26	Dreher
43	Jünemann, Gerhard	27. 7. 34	Maschinenschlosser
44	Meier, Helmut	12. 3. 35	Schmied
45	Hartung, Hans	30. 7. 07	Farbspritzer
46	Schmidt, Wilhelm	1. 10. 03	Bohrer
47	Bischoff, Helmut	25. 9. 11	Bohrer
48	Pulz, Heinz	5. 2. 25	Maschinenschlosser
49	Stege, Helmut	26. 7. 18	Fräser

**| Am 5., 6. und 7. April 1965 |**

wählen die Belegschaftsmitglieder der  
RHEINSTAHL HANOMAG ihren Betriebsrat.  
Von den **49** Kandidaten, die sich zur Wahl ge-  
stellt haben, dürfen nur **26** angekreuzt werden.  
Wenn Du mehr als **26** Kandidaten ankreuzt, ist  
Dein Stimmzettel UNGÜLTIG — das willst Du  
doch vermeiden.

**DARUM**

**ACHTE**

**AUF!**